LAPORAN AKTIVITI (JANUARI 2019 – DISEMBER 2019)

1. Tabung Perihatin Ku Hanita

Presiden & Jawatankuasa Exsas melalui Biro Kebajikan yang diketuai oleh Azlina Othman (93) telah bersetuju untuk melancarkan tabung bagi membantu menampung kos perubatan suami kepada Ku Hanita yang menghidap kanser. Semua sumbangan adalah ke Akaun Tabung Kebajikan EXSAS (Affin Bank).

2. Khairat Kematian Kumpulan Pertama 2019

Jumlah peserta yang mendaftar setakat 24 Oktober 2018 yang lalu, telah diluluskan untuk menyertai kumpulan pertama. Pembayaran telah pun dibuat dan senarai peserta yang layak dan salinan polisi telah dikongsikan di laman web EXSAS.

Berikutan kelewatan pemprosesan dan undang-undang tambahan oleh Bank Negara, tarikh perlindungan dilewatkan kepada 21 Disember 2018 sehingga 20 Disember 2019. Walaupun tersasar daripada perancangan asal, ia adalah jauh lebih baik berbanding tidak dilindungi.

3. Penyerahan Sumbangan Tabung Kebajikan EXSAS

Tabung Kebajikan Exsas diwujudkan sebagai saluran memberikan sumbangan kepada warga Exsas dan Semsas yang ditimpa kecelakaan mahupun kematian.

Satu sumbangan telah disalurkan kepada Ruzana Mohd Dahalan (93) berikutan pemergian suami beliau iaitu Allahyarham Salzeli Bin Daud (93) pada Januari yang lalu sebanyak RM500.

4. Kejohanan Bola Tampar Piala Presiden Antara Alumni SBP 2019

Kejohanan yang buat julung kali diadakan dan dianjurkan oleh Persatuan Bekas Pelajar SEMSAS (EXSAS) melalui Biro Sukan yang diketuai oleh Noor Hanyta (92), melibatkan dua kategori iaitu lelaki berumur 35 tahun keatas dan wanita berumur 30 tahun keatas bertempat di Dewan Bola Tampar MBSA, Seksyen 19, Shah Alam. Kejohanan ini mendapat kerjasama dari Gabungan Alumni SBP Malaysia yang mewakili Alumni SBP.

Pasukan yang menyertai ialah :

	NAMA PASUKAN	ALUMNI
	SERATAS	SMS RAJA TUN AZLAN SHAH
	ASTA	SMS TENGKU ABDULLAH
	SENMUO VB	SMS MUAR
	ASTA LEGEND 90	SMS TENGKU ABDULLAH
	AnNadi	SMAP KAJANG
	SESMA NNE'TING	SMS SULTAN MAHMUD
	SAVC	SEKOLAH SAINS SULTAN HAJI AHMAD SHAH
	X SMACH VT	SMS MACHANG
	GONTHAM WARRIORS	SMS TUANKU JAAFAR
	ASAS REAPERS	SEKOLAH SULTAN ALAM SHAH
	OPA	MAKTAB TENTERA DIRAJA
ASPUTRA	ASPUTRA	SMS TUANKU SYED PUTRA
	MCOBA PHOENIX	THE MALAY COLLEGE KUALA KANGSAR
	SERATAS REMAJA	SMS RAJA TUN AZLAN SHAH
	GEMPITA	SMS TUANKU JAAFAR
	XSMAKL PIONEER A	SM AGAMA KL
	XSMAKL PIONEER B	SM AGAMA KL
	ANSARA PDRM VT	MRSM PDRM
	MINTONETTE ALL STAR	MRSM KUALA KLAWANG
	EXSAS HONEY BEES	SMS SULTAN HAJI AHMAD SHAH

	NAMA PASUKAN	ALUMNI
PUTERI	PUTERI	SEKOLAH SERI PUTERI
ASPUTRA	ASPUTRA MEOWW	SMS TUANKU SYED PUTRA
	MOKCIKS TAMPOR	SEKOLAH SAINS SULTAN HAJI AHMAD SHAH
	AnNadi	SMAP KAJANG
	PASPP	SMS PASIR PUTEH
	ASTA LA VISTA	SMS TENGKU ABDULLAH
	SERATAS SWEETHEARTS	SMS RAJA TUN AZLAN SHAH
	LABU VIXEN	SM AGAMA PERSEKUTUAN
	SRIKANDI	SEKOLAH TUN FATIMAH
	SENMUO ANGELS	SMS MUAR
	ATVC	MRSM TERENDAK
Kuatagh	KUATAGH	MRSM KUANTAN

Keputusan kejohanan adalah seperti berikut :

KEPUTUSAN KATEGORI LELAKI	
JOHAN	SAVC (SHAH PEKAN)
NAIB JOHAN	OPA (MAKTAB TENTERA DIRAJA)
KE TIGA	MINTONETTE ALL STAR (MRSM K.KLAWANG)
KE EMPAT	GONTHAM WARRIORS (SMS TUANKU JAAFAR)

KEPUTUSAN KATEGORI WANITA	
JOHAN	KUATAGH (MRSM KUANTAN)
NAIB JOHAN	SRIKANDI (SEKOLAH TUN FATIMAH)
KE TIGA	ASPUTRA MEOWW (SMS SYED PUTRA)
KE EMPAT	ASTA LA VISTA (SMS TENGKU ABDULLAH)

5. EXSAS 8th Milerz Cricket Club sumbang peralatan kriket SEMSAS

Kuantan : 8 April 2019 - Kelab Kriket EXSAS memberi sumbangan berupa peralatan permainan kepada Pasukan Kriket SEMSAS untuk menghadapi Kejohanan Kriket SBP Pahang pada 13 dan 14 April 2019 bertempat di Pekan, Pahang.

Peralatan bernilai lebih RM2,000.00, dibeli hasil sumbangan bekas pemain kriket semsas dan juga batch SPM 1996.

Sumbangan telah disampaikan oleh wakil kelab iaitu Saudara Ahmad Mohd Yunus (91) dan juga Saudara Abdullah Ahmad Sobri (2013) kepada Puan Pengetua, Hajah Noridah dan juga PKHEM Ustaz Mohd Khiruddin di padang kriket SEMSAS.

Semoga dengan sumbangan ini, pasukan Kriket SEMSAS akan lebih maju dan bersemangat untuk mengharungi kejohanan-kejohanan yang bakal mereka sertai.

6. Rayuan Pulang - Umair Fayed (13 Tahun)

EXSAS membantu Saudara Mahadhir (93) didalam pencarian anak beliau yang hilang dan telahpun ditemui dalam keadaan yang baik.

7. SARIDAN CUP 2019 : EXSAS NAMAMU TERATAS.

27 April 2019 , UNITEN Bangi : Kejohanan yang julung kali diadakan antara 4 pasukan ragbi veteren (atas 35 tahun) Alumni Pahang iaitu, SMART, EXSAS, ASTA dan KRAS diungguli oleh EXSAS. Laporan oleh Jasa Elang (EERC FB)

Keputusan penuh Kejohanan

P1 - ASTA 8 - 7 EXSAS
P2 - KRAS 5 - 0 SMART
P3 - ASTA 8 - 5 KRAS
P4 - EXSAS 31 - 5 SMART
P5 - SMART 7 - 17 ASTA
P6 - EXSAS 33 - 12 KRAS
Final Plate - KRAS 26 - 7 SMART
Final Cup - ASTA 0 - 21 EXSAS

8. Sumbangan Ramadahan 2019

Program 1 : NSERC & EXSAS

EXSAS membantu NSERC Sdn Bhd didalam program CSR mereka dengan berganding bahu, menyampaikan sumbangan iftar untuk waris pesakit di hospital yang terpilih iaitu HTAA Kuantan dan juga Hospital Bentong.

Program 2 : Radziah Mohd Mokhtar -78 (Dee) Dan Hafsah Bt Idrus

Sumbangan 400 pek Iftar telah diberi kepada waris-waris yang menjaga ahli keluarga mereka yang di masukkan ke wad-wad Kelas 3 HSNZ serta petugas-petugas HSNZ. Setiap pek terdiri dari set nasi beserta lauk, air dan kurma. Pek-pek Iftar ini juga akan di edarkan kepada lebih ramai petugas dan kakitangan hospital serta 'urban poor' di bandar Kuala Terengganu.

Sejak Ramadhan tahun 2017 dan 2018 pihak Majlis Agama Islam dan Adat Istiadat Melayu Terengganu (MAIDAM) serta Jabatan Hal Ehwal Agama Terengganu (JHEAT) telah memberi kepercayaan dengan menyalurkan derma orang ramai kepada program kami. Program ini juga mendapat sokongan dari pihak Pentadbiran HSNZ di mana semua pengedaran makanan di lakukan oleh jururawat2 bertugas dan setiap pek akan sampai kepada yang berhak dan tidak berlaku pembaziran. Pada tahun ini kami juga akan mengedarkan 100 pek Iftar kepada pelajar-pelajar kurang kemampuan di Kampus University Malaysia Terengganu (UMT).

Program 3 : Zuraini Kamal (86)

Team Sukarelawan #CSM terus menyantuni masyarakat khususnya pesakit Kanser (pesakit kronik, golongan asnaf dan anak-anak tahfiz). Diantara Projek Amal Ramadhan yg dirangka adalah :

i. Ziarah pesakit kanser
ii. Penyampaian Foodbox kepada keluarga asnaf (berupa barangan dapur)
iii. Projek Telekung warga emas dan pakaian ibadah (warga emas lelaki)
iv. Penyampaian sumbangan Moreh dan berbuka puasa kpd Maahad Tahfiz
v. PROJEK BAJU RAYA 2019 khas utk anak-anak Yatim kematian ibu/bapa Kanser

9. Majlis Ziarah, Tahlil & Doa, Rai Jasa Guru & Raya Sakan SMSP 1975 @Temerloh

Tanggal 25 Jun 2019 merupakan hari bersejarah dimana Badge SMSP 1975 telah mengadakan Majlis Ziarah, Tahlil & Doa, Rai Jasa Guru & Raya Sakan SMSP 1975 @Temerloh (rumah CG Jemail).

As narrated by Abg Long Azli, the program was planned to be a small get-together between Badge 1975 dan para Guru yang telah berjasa pada waktu tersebut. Setelah proses pre-planning di Kelana Jaya, diikuti *group dinner* Badge 75 pada malam 24 Jun 2019 dan majlis yang diadakan pada 25 Jun itu telah berlangsung dengan jayanya, penuh ukhuwah dan kesyukuran.

Kehadiran:

Guru – 7 orang
Pelajar SMSP 1975 - 50 orang
Pelajar SMSP 1976 - 3 orang
Pelajar SMSP junior lain-lain - 10 orang

10. Homecoming EXSAS 2019

Program Homecoming 2019 pada tahun ini telah diadakan serentak dengan beberapa program lain seperti Mesyuarat Agung EXSAS kali ke 20, Mesyuarat Agung KOEXSAS kali ke 5 dan Jamuan Hari Raya SEMSAS-EXSAS pada 29 Jun 2019.

Program bermula awal pagi dengan lawatan ke dorm-dorm asrama bagi memilih dorm terbaik lelaki dan perempuan diikuti dengan Mesyuarat Agung EXSAS dan KOEXSAS di Dewa Iqra' dan seterusnya Jamuan Hari Raya Terbuka bertempat di padang SEMSAS.

EXSAS telah menjemput beberapa usahawan dikalangan EXSAS untuk bersama memeriah majlis dengan menbawa produk masing-masing. Coffee Corner oleh Noor Hanyta (92), Karipap Panas oleh Sharimah Mohd Nor (87), Nic's Ice Cream oleh Ruzaini Adib (99) dan juga Nasi Lemak Budget dan Kuew Teow oleh Jumri (93).

Pada sebelah petang telah diadakan Program Kerjaya oleh EXSAS dan IPTA/IPTS jemputan di Dewan Al-Khawarizmi dan juga Sukaneka mengikut rumah sukan dimana persertanya terdiri dari pelajar tingkatan 1 hingga 3 dan juga EXSAS.

11. Business Talk - LEZA KLENK - WIN BUSINESS BATTLES

Biro Pembangunan dan Kolaborasi EXSAS yang diketui oleh Ahmad Kamil Yunus (79) telah berjaya mengadakan 'Business Talk' dengan menampilkan seorang penceramah perniagaan yang terkenal dari Singapura bertempat di Pusat Kreatif Kanak-kanak Tuanku Bainun, TTDI Kuala Lumpur pada 19 Oktober 2019.

Mendapat sambutan dengan kehadiran hampir 50 orang peserta dikalangan EXSAS dan juga 'orang luar'. 20 orang daripadanya adalah terdiri dari pelajar tingkatan 3 SEMSAS yang didatangkan khas dari Kuantan bersama seorang guru pengiring.

Peserta telah mendapat cenderamata dari EXSAS dan juga penceramah manakala pelajar SEMSAS yang hadir telah diberikan sijil penyertaan, duit poket dari seorang penyumbang EXSAS serta makan tengahari yang juga ditaja oleh EXSAS.

12. Pelancaran Program Anakku Sayang SEMSAS-EXSAS

Program perintis ini menemukan 5 pelajar SEMSAS kepada 5 keluarga angkat EXSAS. Pelajar yang terpilih ini adalah dari golongan yang pendapatan keluarga tidak melayakkan mereka menerima bantuan BKP, masih B40 tetapi tidak melayakkan mereka menerima mana-mana bantuan disebabkan definasi kelayakkan bantuan-bantuan tertentu kerajaan. Ia juga sebahagian dari memenuhi keinginan EXSAS memberi semula (giving back).

Keluarga angkat akan menaja yuran, duit poket serta apa-apa bantuan lain yang difikirkan perlu bagi membantu anak-anak angkat mereka ini serta meringankan bebanan keluarga / penjaga mereka sepanjang mereka bersekolah di SEMSAS.

Keluarga angkat tidak semestinya individu seperti kelas 5 Sains 1 (1977) telah menjadi keluarga angkat EXSAS untuk adik Rabi'atul Adawiyah 1 Aktif.

Terimakasih kepada semua keluarga angkat EXSAS. Usaha murni anda ini hanya Allah yang mampu membalas.

13. DOUBLE TROUBLE – 26 – 27 Oktober 2019

Sebanyak 18 pasukan telah berdaftar untuk acara boling pada tahun ini dan telah diadakan pada 26 Oktober 2019 bertempat di Sunway Mega Lanes, Subang jaya manakala sebanyak 12 pasukan futsal telah mengambil bahagian dan diadakan di KSL Sport Centre, Kuala Lumpur.

Pasukan Futsal :
1. Dulang Emas (2001)
2. Mui & Sons (2000)
3. 96ixers (1996)
4. REU97ED (1997)
5. Sp99dchock (1999)
6. Reu98 (1998)
7. PAHANG HOMMIES FT (2012)
8. CENGKUDU ROCKERZ 0509 (2009)
9. SYNERGY FT (2001)
10. Battle for Bakhtiar 04 (2004)

Johan Open : Battle for Bakhtiar (2004)

Johan Master : Reu98 (1998)

Johan Boling : 90 Sixers
Mohammad Idrus, Nik Zairul Nik Ibrahim dan Mohd Azmil Md Kusairi
Skor : 1554 - Rekod Jatuhan Pin paling tinggi

14. KEAHLIAN EXSAS

Berikut adalah statitistik keahlian EXSAS sehingga Disember 2020.

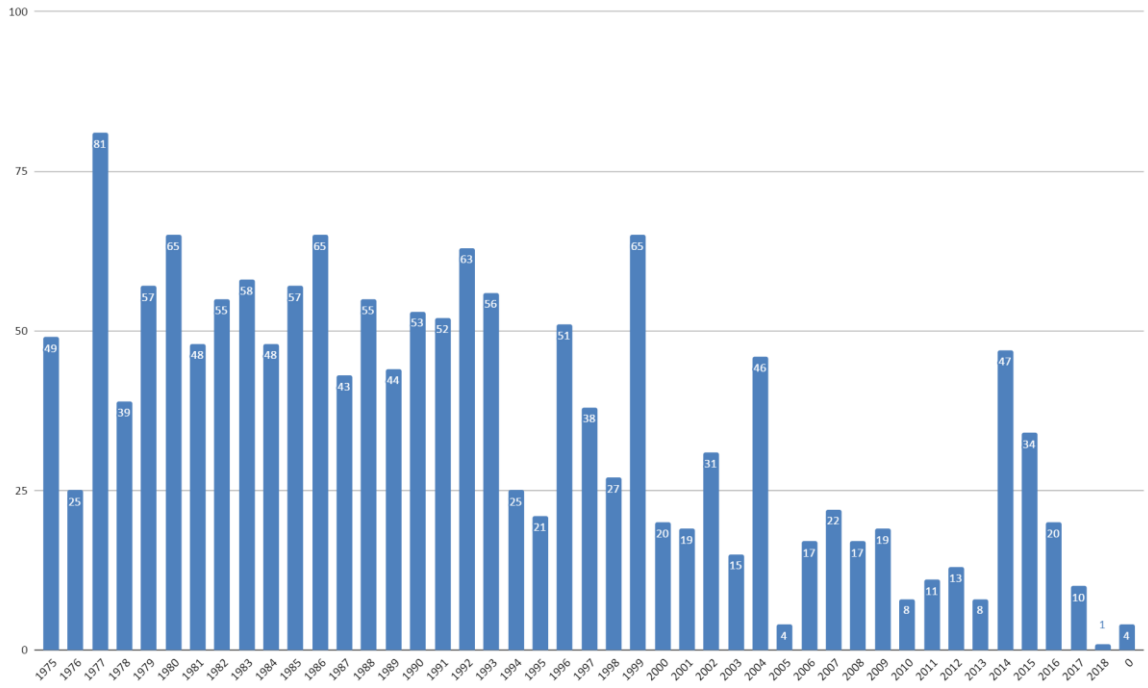

Disediakan oleh ;

Azhar Aziz
Setiausaha EXSAS 2018-2020
019 2991600